Giornata di socializzazione con le donne immigrate

di ROBERTO GALASSO

SAN MARCO ARGENTANO - Una giornata di conoscenza e socializzazione con le donne immigrate che lavorano e vivono sul territorio della Valle dell'Esaro.

E' stata organizzata per domenica prossima a San Marco Argentano.

La commissione comunale Pari Opportunità della cittadina di origini normanne ha aderito, infatti, alla campagna dell'Unar (Ufficio Nazionale Antidiscriminazioni Razziali del Dipartimento per le Pari Opportunità della Presidenza del Consiglio dei Ministri) denominata "Spegni le discriminazioni, accendi i diritti".

Iniziativa fissata per domenica

L'iniziativa è volta a sensibilizzare l'opinione pubblica sul tema del contrasto alla discriminazione e a favorire la conoscenza da parte delle vittime e dei testimoni di discriminazioni degli strumenti di tutela esistenti.

L'appuntamento è per domenica pomeriggio, a partire dalle 17, presso l'agriturismo "Il Feudo" di località Cimino.

E' prevista la proiezione del video "Mix-up" di Alessandro Gordano e Nicola Labate e presentato il libro "Cum panis. Storie di fuga, identità e memorie in quattro ricette" a cura di Francesco Mollo ed Enza Papa (ed. Erranti).

A portare la loro esperienza saranno gli ospiti del centro di accoglienza di Sant'Agata d'Esaro, gestito dalla cooperativa "Kairos".

La serata si concluderà con la degustazione di piatti tipici italiani e di altri paesi preparati dalle donne immigrate che parteciperanno all'iniziativa. Una giornata di confronto culturale, per meglio conoscersi e affrontare insieme le problematiche dell'immigrazione.

© RIPRODUZIONE RISERVATA

Un gruppo di immigrati recentemente sbarcati nella nostra regione

TORANO-BISIGNANO Da dieci giorni rampe di accesso senza illuminazione

Lo svincolo autostradale ancora al buio

di ROBERTO GALASSO

TORANO - Continua a rimanere al buio lo svincolo "Torano - Bisignano" dell'A3 Salerno - Reggio Calabria. Sono ormai più di dieci giorni, appunto, che il tratto dell'arteria autostradale, all'altezza dello svincolo, e le rampe di accesso e di uscita, sia nord che sud, sono sprovvisti d'illuminazione.

A indicarne il mancato funzionamento c'è un cartello segnaletico giallo, posto ai margini della carreggiata, con la scritta "svincolo non illuminato".

Ricordiamo, ancora una volta, che il black-out crea non pochi disagi agli automobilisti in transito sull'autostrada, nonché situazioni di pericolo per l'incolumità e la sicurezza pubblica, soprattutto in caso di maltempo.

Sollecitati interventi risolutivi

La zona, tra l'altro, è interessata solitamente dalla nebbia che riduce la visibilità.

Ripristinata da una ditta incaricata dal Comune di Torano, invece, l'illuminazione del tratto di strada provinciale 241, l'ex SS19, che attraversa l'area dello svincolo dell'A3, in tilt a seguito di guasto sui cavi della linea elettrica.

Insistenti, quindi, sono le lamentele che continuano ad essere esternate al nostro giornale dagli automobilisti.

Chi percorre quel tratto di autostrada chiede a chi di competenza di risolvere al più presto l'incresciosa situazione di disagio e di pericolosità per l'incolumità pubblica. Prima che sia troppo tardi.

© RIPRODUZIONE RISERVATA

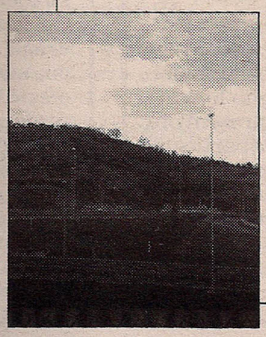

Il tratto interessato